WALDHAUS FLIMS
MOUNTAIN RESORT & SPA
★ ★ ★ ★ ★

**Inhalt**
***Contents***


| | |
|---|---|
| Kapazitäten und Grundrisspläne<br>*Capacities and maps* | 1 – 4 |
| Kapazitäten Restaurants und Bars<br>*Capacities of restaurants and bars* | 5 |
| Raummieten<br>*Room rental* | 6 |
| Technik<br>*Equipment* | 7 |
| Seminar-Dienstleistungen<br>*Seminar services* | 8 |



Waldhaus Flims | Via dil Parc | 7018 Flims | Switzerland
T +41 (0)81 928 48 48 | F +41 (0)81 928 48 58 | info@waldhaus-flims.ch | www.waldhaus-flims.ch

WALDHAUS FLIMS
MOUNTAIN RESORT & SPA

## Jugendstil-Pavillon – Erdgeschoss

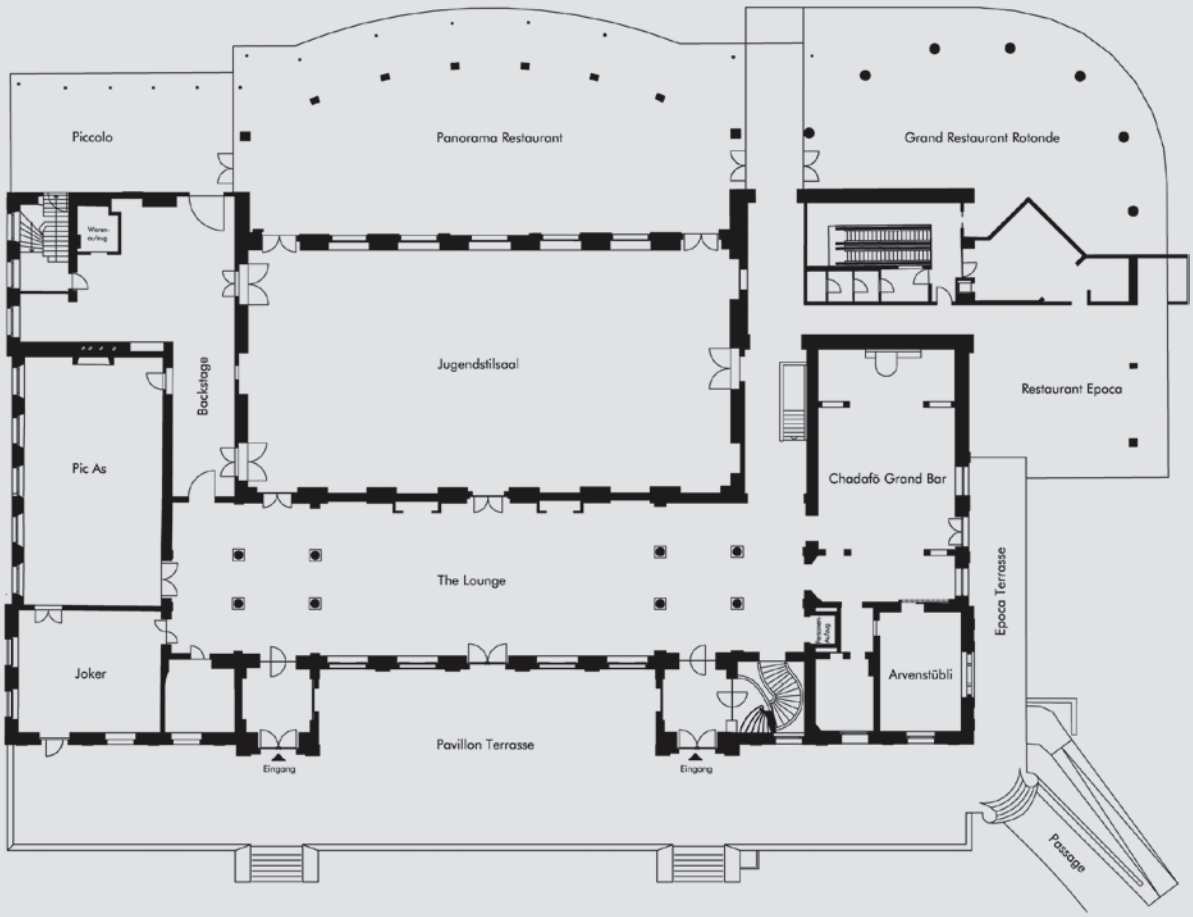


| | Länge x Breite x Höhe in Metern | m² | Theater | Seminar | Blocktisch | U-Form | Empfang | Bankett |
|---|---|---|---|---|---|---|---|---|
| Jugendstilsaal | 14,4 x 29 x 7,2 | 418 | 500 | 260 | | | 500 | 320 |
| The Lounge | 8,7 x 38,3 x 7,2 | 333 | | | | | 300 | |
| Garten | | | | | | | 2000 | |
| Pavillon-Terrasse | | 433 | | | | | 300 | 240 |
| Panorama | | 365 | | | | | 300 | 250 |
| Piccolo | 6 x 13 x 3,5 | 80 | | | 33 | 30 | 60 | 50 |
| Rotonde | | 245 | | | | | 200 | 130 |
| Pic As | 8,2 x 15 x 4,2 | 124 | 100 | 66 | 39 | 40 | 80 | 70 |
| Joker | 7,1 x 8,5 x 3,5 | 60 | 40 | 33 | 21 | 18 | 40 | 32 |
| Arvenstübli | 7 x 4,8 x 2,7 | 34 | | | 16 | 12 | 20 | 16 |
| Muligarage | 7,9 x 9,1 x 3,3 | 72 | | | 21 | 18 | 40 | 40 |
| Olgiati Museum | | 80 | | | 20 | | 30 | |
| Hotelmuseum | 8 untersch. Räume | 655 | | | | | 150 | 40 |

Waldhaus Flims | Via dil Parc | 7018 Flims | Switzerland
T +41 (0)81 928 48 48 | F +41 (0)81 928 48 58 | info@waldhaus-flims.ch | www.waldhaus-flims.ch

WALDHAUS FLIMS
MOUNTAIN RESORT & SPA

## Jugendstil-Pavillon – Obergeschoss, Flem-Etage

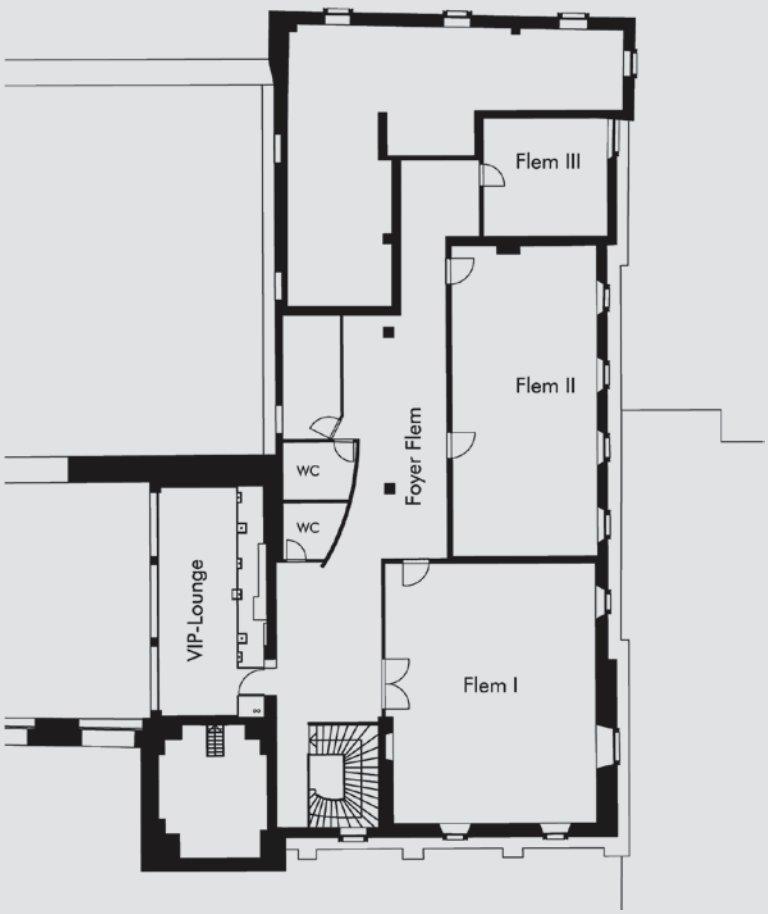


| | Länge x Breite x Höhe in Metern | m² | Theater | Seminar | Blocktisch | U-Form | Empfang | Bankett |
|---|---|---|---|---|---|---|---|---|
| Flem 1 | 10 x 8,2 x 2,4 | 82 | 60 | 45 | 33 | 30 | 30 | |
| Flem 2 / Boardroom | 12 x 5,7 x 2,4 | 68 | | | 30 | | | |
| Flem 3 | 4,7 x 4,5 x 2,4 | 21 | | | 9 | | | |
| Foyer Flem | | 77 | | | | | 40 | |
| VIP-Lounge | 9 x 3 x 2,9 | 27 | | | | | 20 | |

WALDHAUS FLIMS
MOUNTAIN RESORT & SPA

## Grand Chalet Belmont – Seminarräumlichkeiten

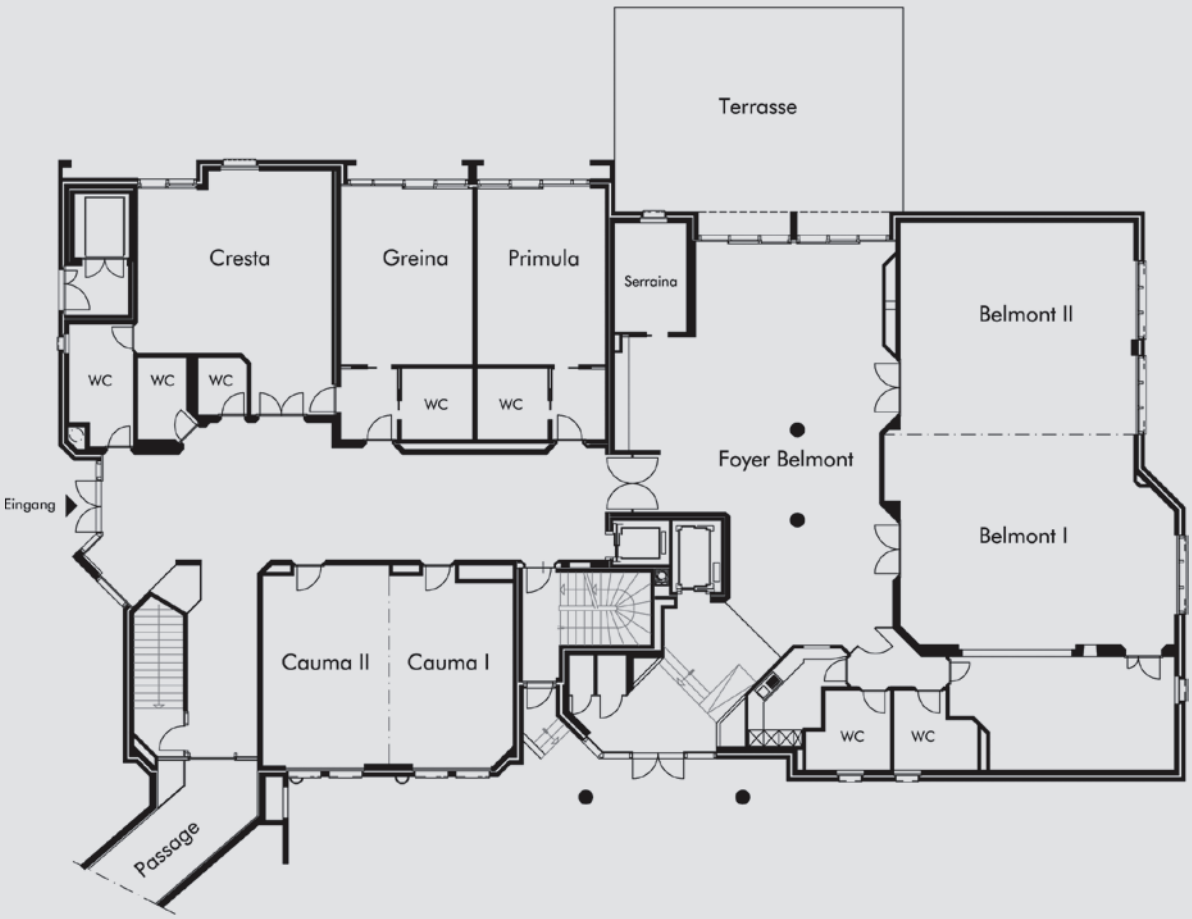


| | Länge x Breite x Höhe in Metern | m² | Theater | Seminar | Blocktisch | U-Form | Empfang | Bankett |
|---|---|---|---|---|---|---|---|---|
| Belmont 1+2 | 7,8 x 17 x 3 | 142 | 110 | 70 | 42 | 42 | 150 | |
| Belmont 1 | 7,8 x 8,5 x 3 | 75 | 50 | 30 | 26 | 21 | 70 | |
| Belmont 2 | 7,8 x 8,5 x 3 | 66 | 50 | 27 | 24 | 21 | 70 | |
| Serraria | 4 x 2,7 x 2,2 | 11 | | | 6 | | | |
| Foyer Belmont | | 95 | | | | | 150 | |
| Cauma 1+2 | 7,2 x 9,2 x 2,7 | 66 | 50 | 30 | 30 | 26 | 40 | |
| Cauma 1 | 7,2 x 4,6 x 2,7 | 33 | 20 | 15 | 16 | 12 | 20 | |
| Cauma 2 | 7,2 x 4,6 x 2,7 | 33 | 20 | 15 | 16 | 12 | 20 | |
| Cresta | 7 x 6,2 x 2,5 | 44 | 25 | 18 | 16 | 16 | | |
| Greina | 6,4 x 4,1 x 2,5 | 26 | 15 | 9 | 12 | 9 | | |
| Primula | 6,4 x 4,1 x 2,5 | 26 | 15 | 9 | 12 | 9 | | |
| Mundaun | 8,6 x 11,6 x 3 | 100 | 90 | 50 | 33 | 39 | | |

WALDHAUS ARENA
EVENTS & CONGRESS

## Waldhaus Arena – Events und Kongresse

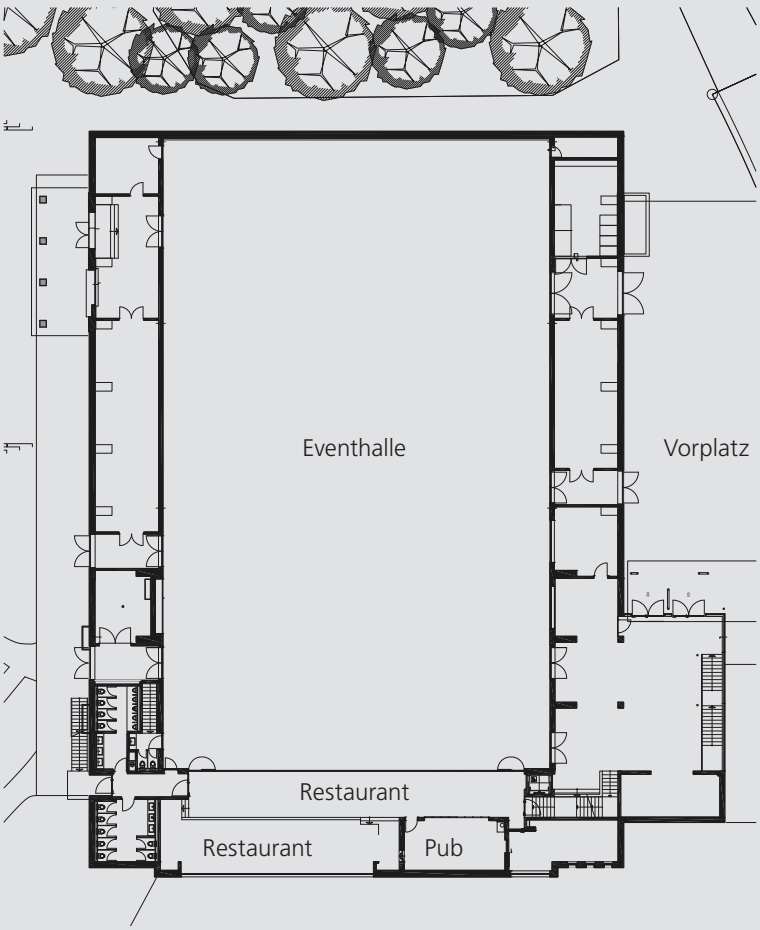


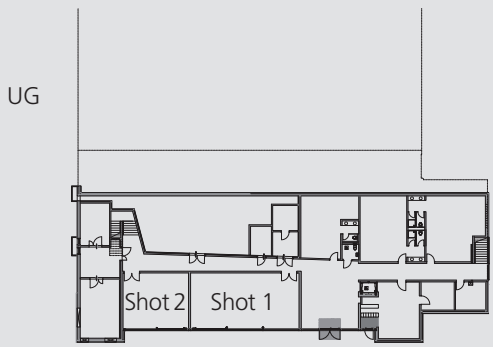


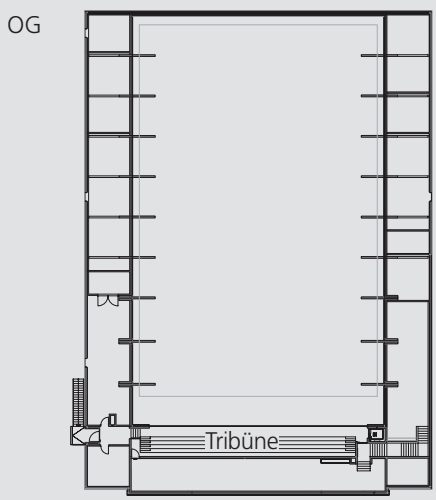


| | Länge x Breite x Höhe in Metern | m² | Theater | Seminar | Blocktisch | U-Form | Empfang | Bankett |
|---|---|---|---|---|---|---|---|---|
| Eventhalle | 48,9 x 30,1 | 1472 | 1620 | 874 | | | 1500 | 830 |
| Tribüne | | 94 | 92 | | | | | |
| Restaurant und Pub | | 177/30 | | | | | 150/20 | 120 |
| Seminar Shot 1 | 13 x 6,7 | 87 | 88 | 56 | 40 | 40 | | |
| Seminar Shot 2 | 7,9 x 6,7 | 53 | 48 | 32 | 25 | 25 | | |
| Vorplatz-Zelt | 30 x 50 | 1500 | | | | | 1500 | 830 |

WALDHAUS FLIMS
MOUNTAIN RESORT & SPA

## Kapazitäten Restaurants und Bars

| | Empfang | Bankett |
|---|---|---|
| **Jugendstil-Pavillon** | | |
| Chadafö Grand Bar | 60 | |
| Restaurant Epoca (Gourmetrestaurant) | | 40 |
| Museums Dinner Event | | 35 |
| The Lounge Bistro & Bar (Klassiker und Snacks) | 400 | 30 |
| **Grand Hotel Waldhaus** | | |
| Waldhaus Saal (Frühstücksrestaurant ) | 100 | |
| Waldhaus Bar | 100 | |
| Fonduekeller il Tschaler (Käse-, Fleischfondues und Raclette) | 95 | |
| **Resort-Restaurants** | | |
| Restaurant Little China (Asian Food) | | 80 |
| Bellavista Bar | 70 | |
| Restaurant Pomodoro (Pizza e Pasta) | | 120 |
| Segnes Winebar | 50 | |
| **Waldhaus Arena** | | |
| Restaurant (Schweizer Spezialitäten) | 150 | 120 |
| Pub | 20 | |

WALDHAUS FLIMS
MOUNTAIN RESORT & SPA
★ ★ ★ ★ ★

## Raummieten

| **Jugendstil-Pavillon** | | CHF pro Tag |
|---|---|---|
| Jugendstilsaal | 418 m² | 1'500.– |
| Pic As | 124 m² | 700.– |
| Joker | 60 m² | 500.– |
| Piccolo* | 80 m² | 600.– |
| Arvenstübli* | 34 m² | 600.– |
| Flem 1 | 82 m² | 600.– |
| Flem 2 – Boardroom | 68 m² | 600.– |
| Flem 3 | 21 m² | 150.– |
| Muligarage | 72 m² | 400.– |
| Olgiati Museum | 80 m² | 400.– |

| **Grand Chalet Belmont** | | |
|---|---|---|
| Belmont 1 | 75 m² | 550.– |
| Belmont 2 | 66 m² | 500.– |
| Belmont 1+2 | 142 m² | 950.– |
| Cauma 1 | 33 m² | 300.– |
| Cauma 2 | 33 m² | 300.– |
| Cauma 1+2 | 66 m² | 450.– |
| Cresta | 44 m² | 300.– |
| Greina | 26 m² | 250.– |
| Primula | 26 m² | 250.– |
| Serraria | 11 m² | 100.– |
| Mundaun | 100 m² | 500.– |

| **Waldhaus Arena** | | |
|---|---|---|
| Eventhalle | 1472 m² | auf Anfrage |
| Seminar Shot 1 | 87 m² | 600.– |
| Seminar Shot 2 | 53 m² | 400.– |
| Vorplatz-Zelt | 1500 m² | auf Anfrage |

* Diese Räumlichkeiten können nicht verdunkelt werden

WALDHAUS FLIMS
MOUNTAIN RESORT & SPA
★ ★ ★ ★ ★

| Technik | Preis in CHF | Einheit |
|---|---|---|
| **Präsentation** | | |
| Flipchart | 35.– | inkl. Papier und Stiften pro Tag |
| Pinnwand | 20.– | inkl. Papier pro Tag |
| Magnettafel | 20.– | pro Tag |
| Moderatorenkoffer | 30.– | pro Tag |
| Laserpointer | 10.– | pro Tag |
| | | |
| **Projektion** | | |
| Leinwand gross | 85.– | pro Tag |
| Leinwand klein | 55.– | pro Tag |
| Overheadprojektor 400 Watt | 95.– | pro Tag |
| Overheadprojektor 250 Watt | 60.– | pro Tag |
| Diaprojektor 250 Watt, mit Karussell | 60.– | pro Tag |
| Diaprojektor 250 Watt, mit Schlitten | 60.– | pro Tag |
| Diaprojektor 400 Watt | 100.– | pro Tag |
| Überblendeeinheit für 2 Projektoren | 100.– | pro Tag |
| Beamer | 250.– | pro Tag |
| | | |
| **Audio und Video** | | |
| Videorekorder und TV | 95.– | pro Tag |
| TV allein | 45.– | pro Tag |
| CD-Player | 40.– | pro Tag |
| Kassettenrekorder | 25.– | pro Tag |
| Handmikrofon, kabellos | 85.– | pro Tag |
| Krawattenmikrofon | 85.– | pro Tag |
| Handmikrofon, kabelgebunden | 85.– | pro Tag |
| Mobiles Lautsprechersystem mit 1 kabelgebundenem | | |
| Mikrofon und 2 Lautsprechern | 120.– | pro Tag |
| Eingebautes Lautsprechersystem mit Audio-Mixer | | |
| und 2 Mikrofonen (nur im Jugendstilsaal) | 500.– | pro Tag |
| Polaroidkamera | 10.– | pro Tag (ohne Fotopapier) |
| | | |
| **Informatikmittel** | | |
| Laserdrucker (schwarz-weiss) | 85.– | pro Tag (ohne Papier) |
| | | |
| **Kommunikation und Telefon** | | |
| Telefonkonferenzanlage | 100.– | pro Tag |
| Cable Access, BusinessConnect LAN | 250.– | pro Anschluss (maximal 50 angeschlossene PCs) |
| – für zeitlich unlimitierten Highspeed-Internetzugang | | für den ganzen Zeitraum des Aufenthaltes |
| – keine Datenmengenbeschränkung | | |
| – permanente Internet-Verbindung ohne Telefongebühren | | |
| ISDN-Anschluss | 250.– | pro Leitung (exklusive Telefongebühren) |
| | | für den ganzen Zeitraum des Aufenthaltes |
| Analoganschluss | 150.– | pro Tag (exkl. Telefongebühren |
| | | für den ganzen Zeitraum des Aufenthalts) |
| Wireless LAN | 5.– | pro Tag pro Person (bis 49 Personen) |
| Wireless LAN | 250.– | pauschal pro Tag (ab 50 Personen) |
| Faxgerät | 95.– | pro Tag (inkl. Papier – exklusive Verbindungsgebühren) |
| Simultanübersetzungsanlage | | auf Anfrage |

WALDHAUS FLIMS
MOUNTAIN RESORT & SPA

| Seminar-Dienstleistungen | Preis in CHF | Einheit |
|---|---|---|
| **Diverses** | | |
| Rednerpult | 30.– | pro Tag |
| Bühnenelement | 300.– | für den ganzen Zeitraum des Aufentaltes |
| Fotokopierer | 65.– | pro Tag (plus –.35 pro Kopie – ohne Papier) |
| Schreibblock A4 | | kostenlos |
| Kugelschreiber | | kostenlos |
| Folien für Fotokopierer oder Overheadprojektor | –.80 | pro Stück |
| Welcome-Geschenke verteilen | 4.– | pro Zimmer |
| **Bürodienstleistung** | | |
| Fotokopien A4 (inklusive Papier), | | |
| schwarz-weiss | –.50 | pro Kopie |
| farbig | 1.50 | pro Kopie |
| Telefaxübermittlung Schweiz | –.60 | pro Fax |
| Telefaxübermittlung Europa | 1.20 | pro Fax |
| Telefaxübermittlung Übersee | 2.– | pro Fax |
| Tischnamensschilder | 3.– | pro Stück |
| **Personal** | | |
| Techniker | | auf Anfrage |
| Sekretärin / Sekretär | 80.– | pro Stunde |
| **Menukarten** | | |
| Standard-Menukarte ohne Firmenlogo | | kostenlos |
| Standard-Menukarte mit Logo schwarz-weiss | | kostenlos |
| Standard-Menukarte mit farbigem Firmenlogo | 1.– | pro Karte |
| Waldhaus Flims Stich-Menukarte | 3.– | pro Karte |